



Universidade de Rio Verde

Universidade de Rio Verde

Resolução CEE/CES N. 06/2021 de 05 de fevereiro de 2021

CNPJ 01.815.216/0001-78 | I.E. 10.210.819-6 | I.M. 021.407

CAMPUS RIO VERDE

Sede Administrativa

Fazenda Fontes do Saber

Campus Universitário

64 3611-2200

Cx. Postal 104

CEP 75901-970

Rio Verde - GO

CAMPUS APARECIDA

Rua Itu esq. c/ Rua Tapajós,

Edifício B&B Business,

Torre Company,

andares 17 e 18 -

Vila Brasília

62 3257-7300

CEP 74911-820

Aparecida de Goiânia - GO

CAMPUS APARECIDA

Extensão Goiânia

Avenida T-13, Qd. S-06,

Lts. 08/13, Setor Bela Vista

62 3257-7300

CEP 74823-440

Goiânia - GO

CAMPUS CAIAPÔNIA

Av. Ministro João Alberto,

310 - Nova Caiapônia

64 3663-1892

CEP 75850-000

Caiapônia - GO

CAMPUS FORMOSA

Av. Brasília, 2016 -

Setor Formosinha

61 3631-6734

CEP 73813-011

Formosa - GO

CAMPUS GOIANÉSIA

Rodovia GO-438, KM 02,

sentido Santa Rita do

Novo Destino

62 3353-5438

Cx. Postal 157

CEP 76380-970

Goianésia - GO

www.unirv.edu.br

@ @unirv

f /unirvoficial

MEMORIAL FOTOGRÁFICO

LOCAL: Bloco I da UniRV – Universidade de Rio Verde, Campus Rio Verde

END.: Fazenda Fontes do Saber, Setor Universitário, Rio Verde - Goiás

DATA: 03 de abril de 2023

Térreo e 1º Andar

Foto 01. Escada 04



Problemas Observados:

1. Existência de arestas vivas nos corrimãos;
2. Ausência de fita antiderrapante nos degraus.

Soluções Propostas:

1. Refazer extremidades dos corrimãos para remover arestas vivas e adequar conforme as normas pertinentes;
2. Aplicar fita antiderrapante em todos os degraus.



Universidade de Rio Verde

Universidade de Rio Verde

Resolução CEE/CES N. 06/2021 de 05 de fevereiro de 2021

CNPJ 01.815.216/0001-78 | I.E. 10.210.819-6 | I.M. 021.407

CAMPUS RIO VERDE

Sede Administrativa

Fazenda Fontes do Saber

Campus Universitário

64 **3611-2200**

Cx. Postal 104

CEP 75901-970

Rio Verde - GO

CAMPUS APARECIDA

Rua Itu esq. c/ Rua Tapajós,

Edifício B&B Business,

Torre Company,

andares 17 e 18 -

Vila Brasília

62 **3257-7300**

CEP 74911-820

Aparecida de Goiânia - GO

CAMPUS APARECIDA

Extensão Goiânia

Avenida T-13, Qd. S-06,

Lts. 08/13, Setor Bela Vista

62 **3257-7300**

CEP 74823-440

Goiânia - GO

CAMPUS CAIAPÔNIA

Av. Ministro João Alberto,

310 - Nova Caiapônia

64 **3663-1892**

CEP 75850-000

Caiapônia - GO

CAMPUS FORMOSA

Av. Brasília, 2016 -

Setor Formosinha

61 **3631-6734**

CEP 73813-011

Formosa - GO

CAMPUS GOIANÉSIA

Rodovia GO-438, KM 02,

sentido Santa Rita do

Novo Destino

62 **3353-5438**

Cx. Postal 157

CEP 76380-970

Goianésia - GO

Foto 02. Escada 03



Problemas Observados:

1. Existência de arestas vivas nos corrimãos;
2. Ausência de fita antiderrapante nos degraus.

Soluções Propostas:

1. Refazer extremidades dos corrimãos para remover arestas vivas e adequar conforme as normas pertinentes;
2. Aplicar fita antiderrapante em todos os degraus.

www.unirv.edu.br

@ @unirv

f /unirvoficial



Universidade de Rio Verde

Universidade de Rio Verde

Resolução CEE/CES N. 06/2021 de 05 de fevereiro de 2021

CNPJ 01.815.216/0001-78 | I.E. 10.210.819-6 | I.M. 021.407

CAMPUS RIO VERDE

Sede Administrativa

Fazenda Fontes do Saber
Campus Universitário
64 **3611-2200**
Cx. Postal 104
CEP 75901-970
Rio Verde - GO

CAMPUS APARECIDA

Rua Itu esq. c/ Rua Tapajós,
Edifício B&B Business,
Torre Company,
andares 17 e 18 -
Vila Brasília
62 **3257-7300**
CEP 74911-820
Aparecida de Goiânia - GO

CAMPUS APARECIDA

Extensão Goiânia

Avenida T-13, Qd. S-06,
Lts. 08/13, Setor Bela Vista
62 **3257-7300**
CEP 74823-440
Goiânia - GO

CAMPUS CAIAPÔNIA

Av. Ministro João Alberto,
310 - Nova Caiapônia
64 **3663-1892**
CEP 75850-000
Caiapônia - GO

CAMPUS FORMOSA

Av. Brasília, 2016 -
Setor Formosinha
61 **3631-6734**
CEP 73813-011
Formosa - GO

CAMPUS GOIANÉSIA

Rodovia GO-438, KM 02,
sentido Santa Rita do
Novo Destino
62 **3353-5438**
Cx. Postal 157
CEP 76380-970
Goianésia - GO

www.unirv.edu.br

@ @unirv

f /unirvoficial

Foto 03. Escada 01 e Escada 02

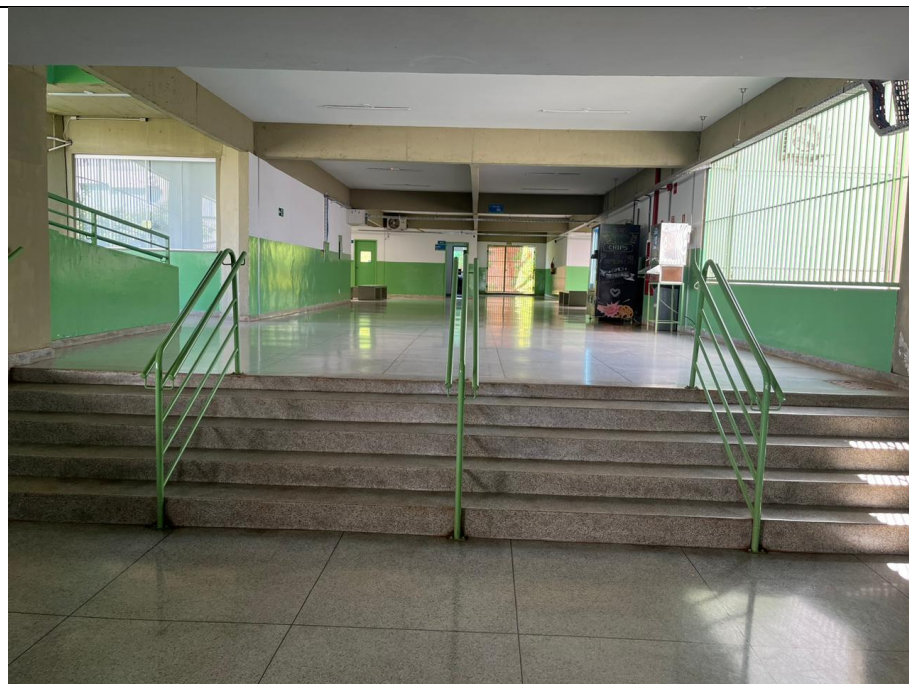

Problemas Observados:

1. Existência de arestas vivas nos corrimãos;
2. Ausência de fita antiderrapante nos degraus.

Soluções Propostas:

1. Refazer extremidades dos corrimãos para remover arestas vivas e adequar conforme as normas pertinentes;
2. Aplicar fita antiderrapante em todos os degraus.



UniRV
Universidade de Rio Verde

Universidade de Rio Verde

Resolução CEE/CES N. 06/2021 de 05 de fevereiro de 2021

CNPJ 01.815.216/0001-78 | I.E. 10.210.819-6 | I.M. 021.407

CAMPUS RIO VERDE

Sede Administrativa

Fazenda Fontes do Saber
Campus Universitário
64 **3611-2200**
Cx. Postal 104
CEP 75901-970
Rio Verde - GO

CAMPUS APARECIDA

Rua Itu esq. c/ Rua Tapajós,
Edifício B&B Business,
Torre Company,
andares 17 e 18 -
Vila Brasília
62 **3257-7300**
CEP 74911-820
Aparecida de Goiânia - GO

CAMPUS APARECIDA

Extensão Goiânia

Avenida T-13, Qd. S-06,
Lts. 08/13, Setor Bela Vista
62 **3257-7300**
CEP 74823-440
Goiânia - GO

CAMPUS CAIAPÔNIA

Av. Ministro João Alberto,
310 - Nova Caiapônia
64 **3663-1892**
CEP 75850-000
Caiapônia - GO

CAMPUS FORMOSA

Av. Brasília, 2016 -
Setor Formosinha
61 **3631-6734**
CEP 73813-011
Formosa - GO

CAMPUS GOIANÉSIA

Rodovia GO-438, KM 02,
sentido Santa Rita do
Novo Destino
62 **3353-5438**
Cx. Postal 157
CEP 76380-970
Goianésia - GO

www.unirv.edu.br
@ @unirv
f /unirvoficial

Foto 04. Escada 07 e Escada 08

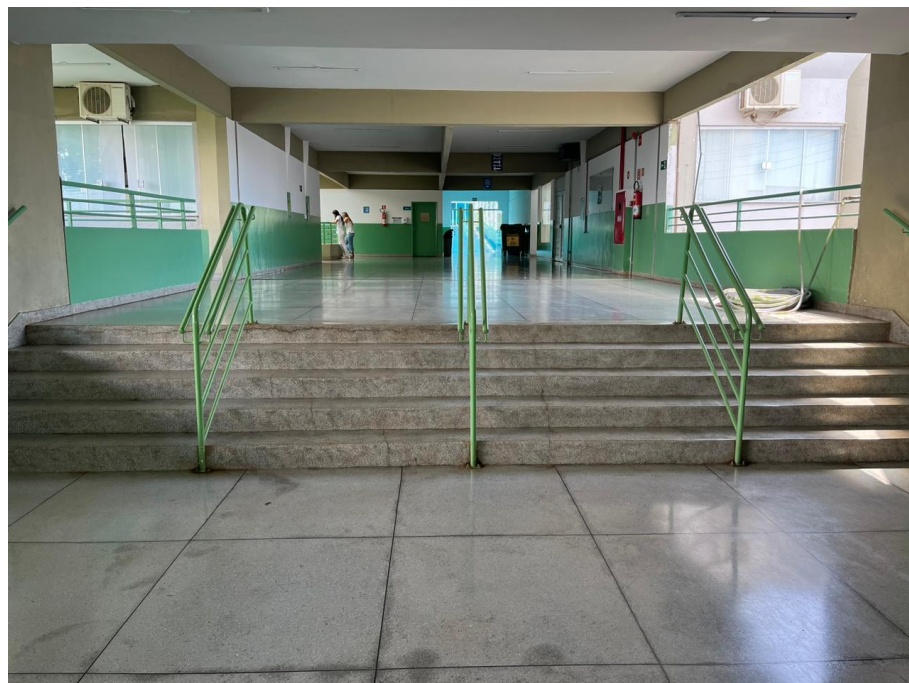

Problemas Observados:

1. Existência de arestas vivas nos corrimãos;
2. Ausência de fita antiderrapante nos degraus.

Soluções Propostas:

1. Refazer extremidades dos corrimãos para remover arestas vivas e adequar conforme as normas pertinentes;
2. Aplicar fita antiderrapante em todos os degraus.



Universidade de Rio Verde

Universidade de Rio Verde

Resolução CEE/CES N. 06/2021 de 05 de fevereiro de 2021

CNPJ 01.815.216/0001-78 | I.E. 10.210.819-6 | I.M. 021.407

CAMPUS RIO VERDE

Sede Administrativa

Fazenda Fontes do Saber
Campus Universitário
64 **3611-2200**
Cx. Postal 104
CEP 75901-970
Rio Verde - GO

CAMPUS APARECIDA

Rua Itu esq. c/ Rua Tapajós,
Edifício B&B Business,
Torre Company,
andares 17 e 18 -
Vila Brasília
62 **3257-7300**
CEP 74911-820
Aparecida de Goiânia - GO

CAMPUS APARECIDA

Extensão Goiânia

Avenida T-13, Qd. S-06,
Lts. 08/13, Setor Bela Vista
62 **3257-7300**
CEP 74823-440
Goiânia - GO

CAMPUS CAIAPÔNIA

Av. Ministro João Alberto,
310 - Nova Caiapônia
64 **3663-1892**
CEP 75850-000
Caiapônia - GO

CAMPUS FORMOSA

Av. Brasília, 2016 -
Setor Formosinha
61 **3631-6734**
CEP 73813-011
Formosa - GO

CAMPUS GOIANÉSIA

Rodovia GO-438, KM 02,
sentido Santa Rita do
Novo Destino
62 **3353-5438**
Cx. Postal 157
CEP 76380-970
Goianésia - GO

www.unirv.edu.br

@ @unirv

f /unirvoficial

Foto 05. Rampa 01

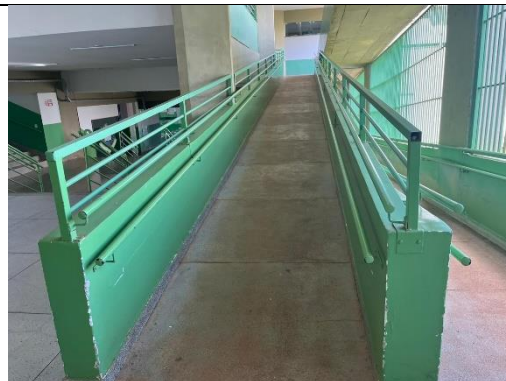
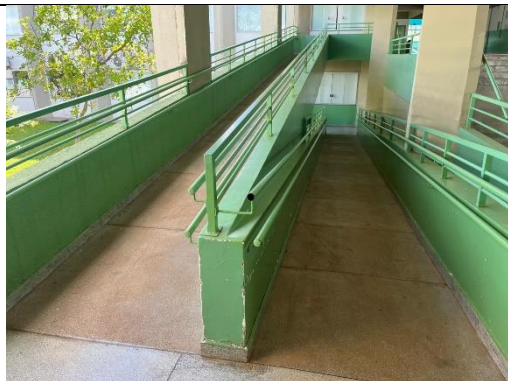

Problemas Observados:

1. Existência de arestas vivas nos corrimãos;

Soluções Propostas:

1. Refazer extremidades dos corrimãos para remover arestas vivas e adequar conforme as normas pertinentes;



Universidade de Rio Verde

Universidade de Rio Verde

Resolução CEE/CES N. 06/2021 de 05 de fevereiro de 2021

CNPJ 01.815.216/0001-78 | I.E. 10.210.819-6 | I.M. 021.407

CAMPUS RIO VERDE

Sede Administrativa

Fazenda Fontes do Saber
Campus Universitário
64 **3611-2200**
Cx. Postal 104
CEP 75901-970
Rio Verde - GO

CAMPUS APARECIDA

Rua Itu esq. c/ Rua Tapajós,
Edifício B&B Business,
Torre Company,
andares 17 e 18 -
Vila Brasília
62 **3257-7300**
CEP 74911-820
Aparecida de Goiânia - GO

CAMPUS APARECIDA

Extensão Goiânia

Avenida T-13, Qd. S-06,
Lts. 08/13, Setor Bela Vista
62 **3257-7300**
CEP 74823-440
Goiânia - GO

CAMPUS CAIAPÔNIA

Av. Ministro João Alberto,
310 - Nova Caiapônia
64 **3663-1892**
CEP 75850-000
Caiapônia - GO

CAMPUS FORMOSA

Av. Brasília, 2016 -
Setor Formosinha
61 **3631-6734**
CEP 73813-011
Formosa - GO

CAMPUS GOIANÉSIA

Rodovia GO-438, KM 02,
sentido Santa Rita do
Novo Destino
62 **3353-5438**
Cx. Postal 157
CEP 76380-970
Goianésia - GO

www.unirv.edu.br

@unirv

f /unirvoficial

Foto 06. Rampa 04



Problemas Observados:

1. Existência de arestas vivas nos corrimãos;
2. Ausência de fita antiderrapante nos degraus.

Soluções Propostas:

1. Refazer extremidades dos corrimãos para remover arestas vivas e adequar conforme as normas pertinentes;
2. Aplicar fita antiderrapante em todos os degraus



Universidade de Rio Verde

Universidade de Rio Verde

Resolução CEE/CES N. 06/2021 de 05 de fevereiro de 2021

CNPJ 01.815.216/0001-78 | I.E. 10.210.819-6 | I.M. 021.407

CAMPUS RIO VERDE

Sede Administrativa

Fazenda Fontes do Saber
Campus Universitário
64 **3611-2200**
Cx. Postal 104
CEP 75901-970
Rio Verde - GO

CAMPUS APARECIDA

Rua Itu esq. c/ Rua Tapajós,
Edifício B&B Business,
Torre Company,
andares 17 e 18 -
Vila Brasília
62 **3257-7300**
CEP 74911-820
Aparecida de Goiânia - GO

CAMPUS APARECIDA

Extensão Goiânia

Avenida T-13, Qd. S-06,
Lts. 08/13, Setor Bela Vista
62 **3257-7300**
CEP 74823-440
Goiânia - GO

CAMPUS CAIAPÔNIA

Av. Ministro João Alberto,
310 - Nova Caiapônia
64 **3663-1892**
CEP 75850-000
Caiapônia - GO

CAMPUS FORMOSA

Av. Brasília, 2016 -
Setor Formosinha
61 **3631-6734**
CEP 73813-011
Formosa - GO

CAMPUS GOIANÉSIA

Rodovia GO-438, KM 02,
sentido Santa Rita do
Novo Destino
62 **3353-5438**
Cx. Postal 157
CEP 76380-970
Goianésia - GO

www.unirv.edu.br

@unirv

f /unirvoficial

Foto 07. Rampa 03



Problemas Observados:

1. Existência de arestas vivas nos corrimãos;
2. Ausência de fita antiderrapante nos degraus.

Soluções Propostas:

1. Refazer extremidades dos corrimãos para remover arestas vivas e adequar conforme as normas pertinentes;
2. Aplicar fita antiderrapante em todos os degraus



Universidade de Rio Verde

Universidade de Rio Verde

Resolução CEE/CES N. 06/2021 de 05 de fevereiro de 2021

CNPJ 01.815.216/0001-78 | I.E. 10.210.819-6 | I.M. 021.407

CAMPUS RIO VERDE

Sede Administrativa

Fazenda Fontes do Saber
Campus Universitário
64 **3611-2200**
Cx. Postal 104
CEP 75901-970
Rio Verde - GO

CAMPUS APARECIDA

Rua Itu esq. c/ Rua Tapajós,
Edifício B&B Business,
Torre Company,
andares 17 e 18 -
Vila Brasília
62 **3257-7300**
CEP 74911-820
Aparecida de Goiânia - GO

CAMPUS APARECIDA

Extensão Goiânia

Avenida T-13, Qd. S-06,
Lts. 08/13, Setor Bela Vista
62 **3257-7300**
CEP 74823-440
Goiânia - GO

CAMPUS CAIAPÔNIA

Av. Ministro João Alberto,
310 - Nova Caiapônia
64 **3663-1892**
CEP 75850-000
Caiapônia - GO

CAMPUS FORMOSA

Av. Brasília, 2016 -
Setor Formosinha
61 **3631-6734**
CEP 73813-011
Formosa - GO

CAMPUS GOIANÉSIA

Rodovia GO-438, KM 02,
sentido Santa Rita do
Novo Destino
62 **3353-5438**
Cx. Postal 157
CEP 76380-970
Goianésia - GO

www.unirv.edu.br

@ @unirv

f /unirvoficial

Foto 08. Rampa 06



Problemas Observados:

1. Existência de arestas vivas nos corrimãos

Soluções Propostas:

1. Refazer extremidades dos corrimãos para remover arestas vivas e adequar conforme as normas pertinentes;



UniRV

Universidade de Rio Verde

Universidade de Rio Verde

Resolução CEE/CES N. 06/2021 de 05 de fevereiro de 2021

CNPJ 01.815.216/0001-78 | I.E. 10.210.819-6 | I.M. 021.407

CAMPUS RIO VERDE

Sede Administrativa

Fazenda Fontes do Saber
Campus Universitário
64 **3611-2200**
Cx. Postal 104
CEP 75901-970
Rio Verde - GO

CAMPUS APARECIDA

Rua Itu esq. c/ Rua Tapajós,
Edifício B&B Business,
Torre Company,
andares 17 e 18 -
Vila Brasília
62 **3257-7300**
CEP 74911-820
Aparecida de Goiânia - GO

CAMPUS APARECIDA

Extensão Goiânia

Avenida T-13, Qd. S-06,
Lts. 08/13, Setor Bela Vista
62 **3257-7300**
CEP 74823-440
Goiânia - GO

CAMPUS CAIAPÔNIA

Av. Ministro João Alberto,
310 - Nova Caiapônia
64 **3663-1892**
CEP 75850-000
Caiapônia - GO

CAMPUS FORMOSA

Av. Brasília, 2016 -
Setor Formosinha
61 **3631-6734**
CEP 73813-011
Formosa - GO

CAMPUS GOIANÉSIA

Rodovia GO-438, KM 02,
sentido Santa Rita do
Novo Destino
62 **3353-5438**
Cx. Postal 157
CEP 76380-970
Goianésia - GO

www.unirv.edu.br

@@unirv

f /unirvoficial

Foto 09. Área da clínica de fisioterapia



Problemas Observados:

1. Guarda corpo irregular de acordo com apresentado no projeto de prevenção a incêndio;
2. Corrimão da Rampa 07 com arestas vivas

Soluções Propostas:

1. Executar guarda corpo conforme projeto de prevenção e combate a incêndio;
2. Refazer extremidades dos corrimãos para remover arestas vivas e adequar conforme as normas pertinentes;



Universidade de Rio Verde

Universidade de Rio Verde

Resolução CEE/CES N. 06/2021 de 05 de fevereiro de 2021

CNPJ 01.815.216/0001-78 | I.E. 10.210.819-6 | I.M. 021.407

CAMPUS RIO VERDE

Sede Administrativa

Fazenda Fontes do Saber
Campus Universitário
64 **3611-2200**
Cx. Postal 104
CEP 75901-970
Rio Verde - GO

CAMPUS APARECIDA

Rua Itu esq. c/ Rua Tapajós,
Edifício B&B Business,
Torre Company,
andares 17 e 18 -
Vila Brasília
62 **3257-7300**
CEP 74911-820
Aparecida de Goiânia - GO

CAMPUS APARECIDA

Extensão Goiânia

Avenida T-13, Qd. S-06,
Lts. 08/13, Setor Bela Vista
62 **3257-7300**
CEP 74823-440
Goiânia - GO

CAMPUS CAIAPÔNIA

Av. Ministro João Alberto,
310 - Nova Caiapônia
64 **3663-1892**
CEP 75850-000
Caiapônia - GO

CAMPUS FORMOSA

Av. Brasília, 2016 -
Setor Formosinha
61 **3631-6734**
CEP 73813-011
Formosa - GO

CAMPUS GOIANÉSIA

Rodovia GO-438, KM 02,
sentido Santa Rita do
Novo Destino
62 **3353-5438**
Cx. Postal 157
CEP 76380-970
Goianésia - GO

www.unirv.edu.br

@unirv

f /unirvoficial

Foto 10. Escada da casa de máquinas e RTI



Problemas Observados:

1. Escada vertical inadequada.

Soluções Propostas:

1. Remoção da escada antiga e execução de escada do tipo marinheiro com descanso no acesso a casa de máquinas.



Uni RV
Universidade de Rio Verde

Universidade de Rio Verde

Resolução CEE/CES N. 06/2021 de 05 de fevereiro de 2021
CNPJ 01.815.216/0001-78 | I.E. 10.210.819-6 | I.M. 021.407

CAMPUS RIO VERDE

Sede Administrativa
Fazenda Fontes do Saber
Campus Universitário
64 **3611-2200**
Cx. Postal 104
CEP 75901-970
Rio Verde - GO

CAMPUS APARECIDA

Rua Itu esq. c/ Rua Tapajós,
Edifício B&B Business,
Torre Company,
andares 17 e 18 -
Vila Brasília
62 **3257-7300**
CEP 74911-820
Aparecida de Goiânia - GO

CAMPUS APARECIDA

Extensão Goiânia
Avenida T-13, Qd. S-06,
Lts. 08/13, Setor Bela Vista
62 **3257-7300**
CEP 74823-440
Goiânia - GO

CAMPUS CAIAPÔNIA

Av. Ministro João Alberto,
310 - Nova Caiapônia
64 **3663-1892**
CEP 75850-000
Caiapônia - GO

CAMPUS FORMOSA

Av. Brasília, 2016 -
Setor Formosinha
61 **3631-6734**
CEP 73813-011
Formosa - GO

CAMPUS GOIANÉSIA

Rodovia GO-438, KM 02,
sentido Santa Rita do
Novo Destino
62 **3353-5438**
Cx. Postal 157
CEP 76380-970
Goianésia - GO

www.unirv.edu.br
@ @unirv
f /unirvoficial

Foto 11. Sistema de hidrante de incêndio

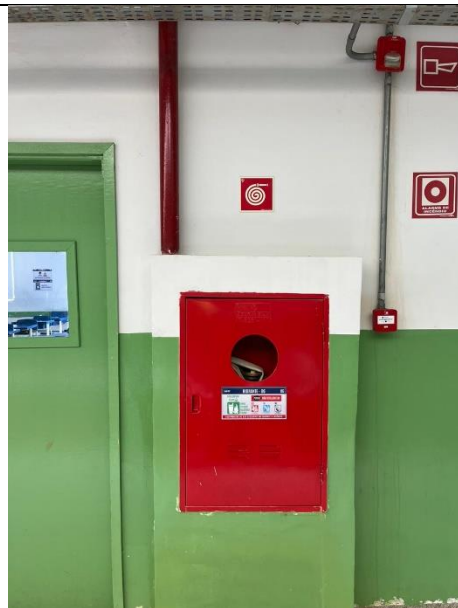

Problemas Observados:

1. Tubulação de aço galvanizado sem pintura esmalte vermelha;
2. Abrigo do hidrante sem visor de vidro.

Soluções Propostas:

1. Pintura da tubulação com tinta esmalte vermelha;
2. Instalação do vidro no abrigo do hidrante.



Uni RV

Universidade de Rio Verde

Universidade de Rio Verde

Resolução CEE/CES N. 06/2021 de 05 de fevereiro de 2021

CNPJ 01.815.216/0001-78 | I.E. 10.210.819-6 | I.M. 021.407

Localização

CAMPUS RIO VERDE

Sede Administrativa

Fazenda Fontes do Saber

Campus Universitário

64 **3611-2200**

Cx. Postal 104

CEP 75901-970

Rio Verde - GO

CAMPUS APARECIDA

Rua Itu esq. c/ Rua Tapajós,

Edifício B&B Business,

Torre Company,

andares 17 e 18 -

Vila Brasília

62 **3257-7300**

CEP 74911-820

Aparecida de Goiânia - GO

CAMPUS APARECIDA

Extensão Goiânia

Avenida T-13, Qd. S-06,

Lts. 08/13, Setor Bela Vista

62 **3257-7300**

CEP 74823-440

Goiânia - GO

CAMPUS CAIAPÔNIA

Av. Ministro João Alberto,

310 - Nova Caiapônia

64 **3663-1892**

CEP 75850-000

Caiapônia - GO

CAMPUS FORMOSA

Av. Brasília, 2016 -

Setor Formosinha

61 **3631-6734**

CEP 73813-011

Formosa - GO

CAMPUS GOIANÉSIA

Rodovia GO-438, KM 02,

sentido Santa Rita do

Novo Destino

62 **3353-5438**

Cx. Postal 157

CEP 76380-970

Goianésia - GO

Foto 01. Bloco I, Campus Rio Verde



Bloco I, Campus Rio Verde (Fazenda Fontes do Saber – CEP: 75901-970); (Latitude = -17.786108; Longitude = -50.962180)

www.unirv.edu.br

@ @unirv

f /unirvoficial